

Construction d'un centre d'examen de Permis de Conduire (C.E.P.C.)

BARENTIN (76)

Sommaire

- ARC01 - Situation
- ARC02 - Cadastre
- ARC03 - Masse Existant + Topo
- ARC04 - Photos Environnement Proche
- ARC05 - Photos Environnement Lointain
- ARC11 - Plan Masse
- ARC12 - Toiture
- ARC13 - Façades
- ARC14 - Coupes
- ARC15 - Plan de Niveau
- ARC21 - Insertion
- ARC22 - Volumétrie Bâtiment
- ARC31 - Détail de principe Brise-soleil
- ARC32 - Nomenclature

DDTM 76



Dossier Consultation des Entreprises 03/10/2025 - ind.A

Seine Architecture

33, Quai Southampton 76600 Le Havre
Tel.: 09.81.62.34.34 Mail: contact@seinearchitecture.com

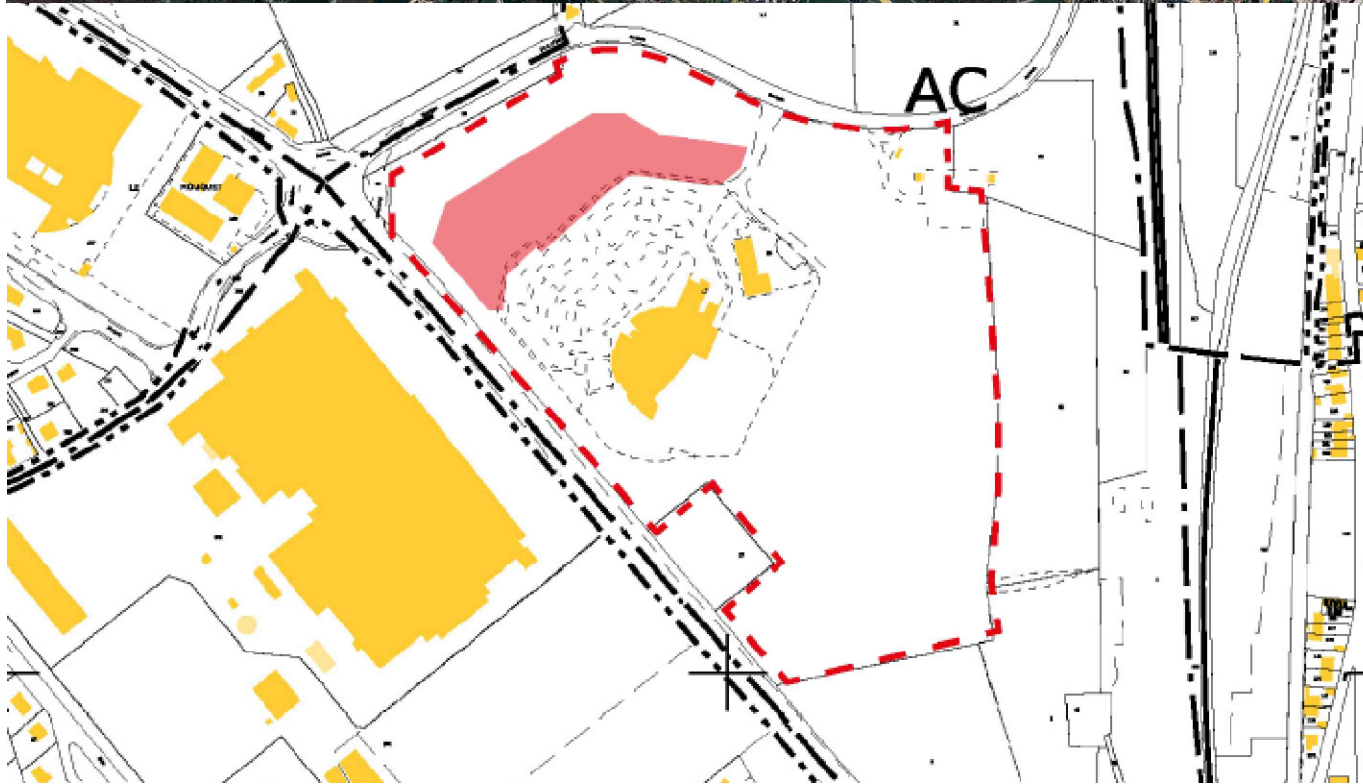
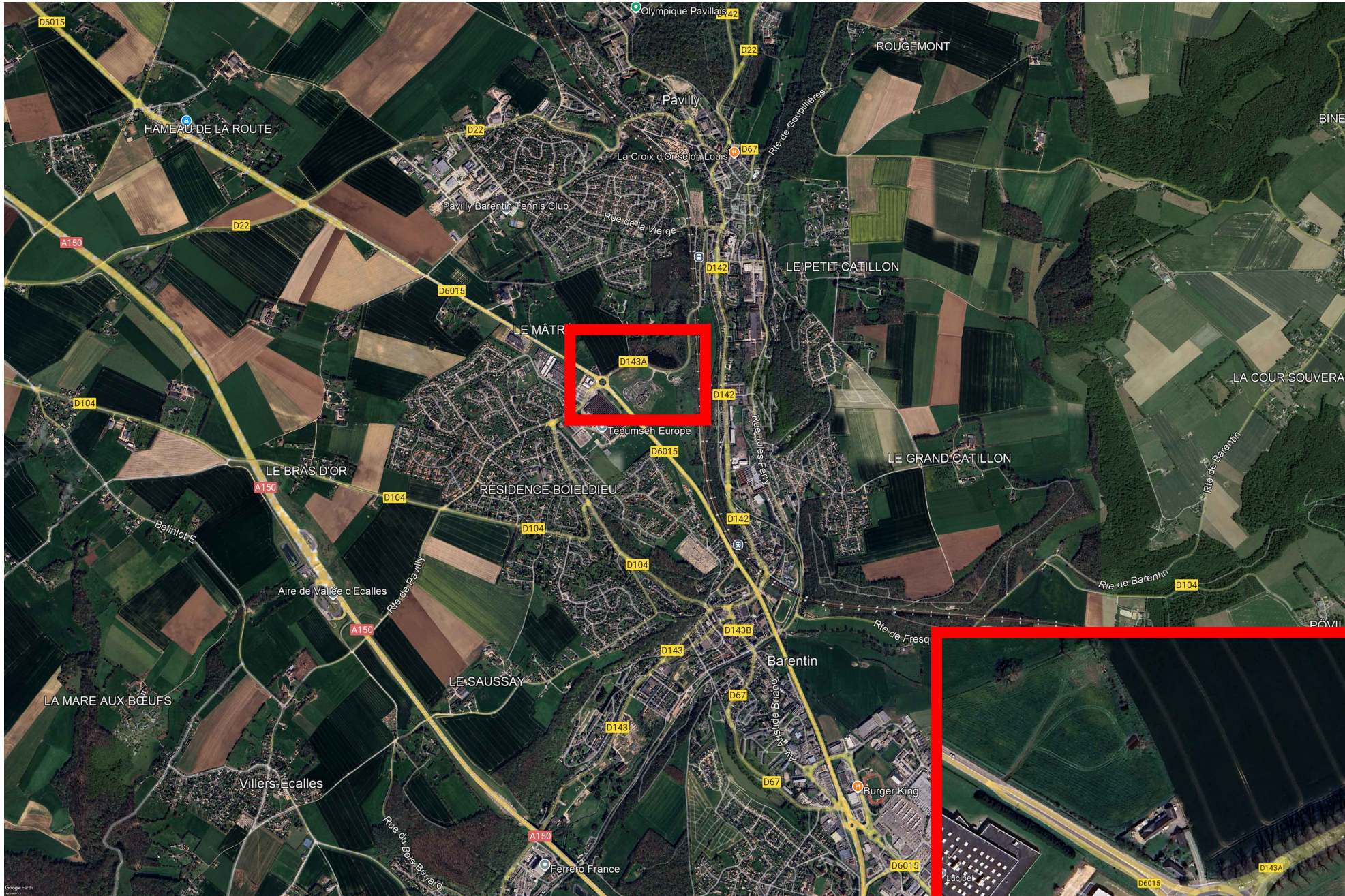

DIRECTION GÉNÉRALE DES
FINANCES PUBLIQUES

EXTRAIT DU PLAN CADASTRAL

Département :
SEINE MARITIME

Commune :
BARENTIN

Section : AC
Feuille : 000 AC 01

Échelle d'origine : 1/1000
Échelle d'édition : 1/1000

Date d'édition : 27/06/2025
(fuseau horaire de Paris)

Coordonnées en projection : RGF93CC50

Le plan visualisé sur cet extrait est géré par le
centre des impôts foncier suivant :
SDIF - PTGC 76
38 Cours Clémenceau CS 81002 76037
76037 ROUEN CEDEX
tél. 02.32.18.92.11. -fax
sdif76.ptgc@dgfip.finances.gouv.fr

Cet extrait de plan vous est délivré par :

cadastre.gouv.fr

©2017 Ministère de l'Action et des Comptes
publics

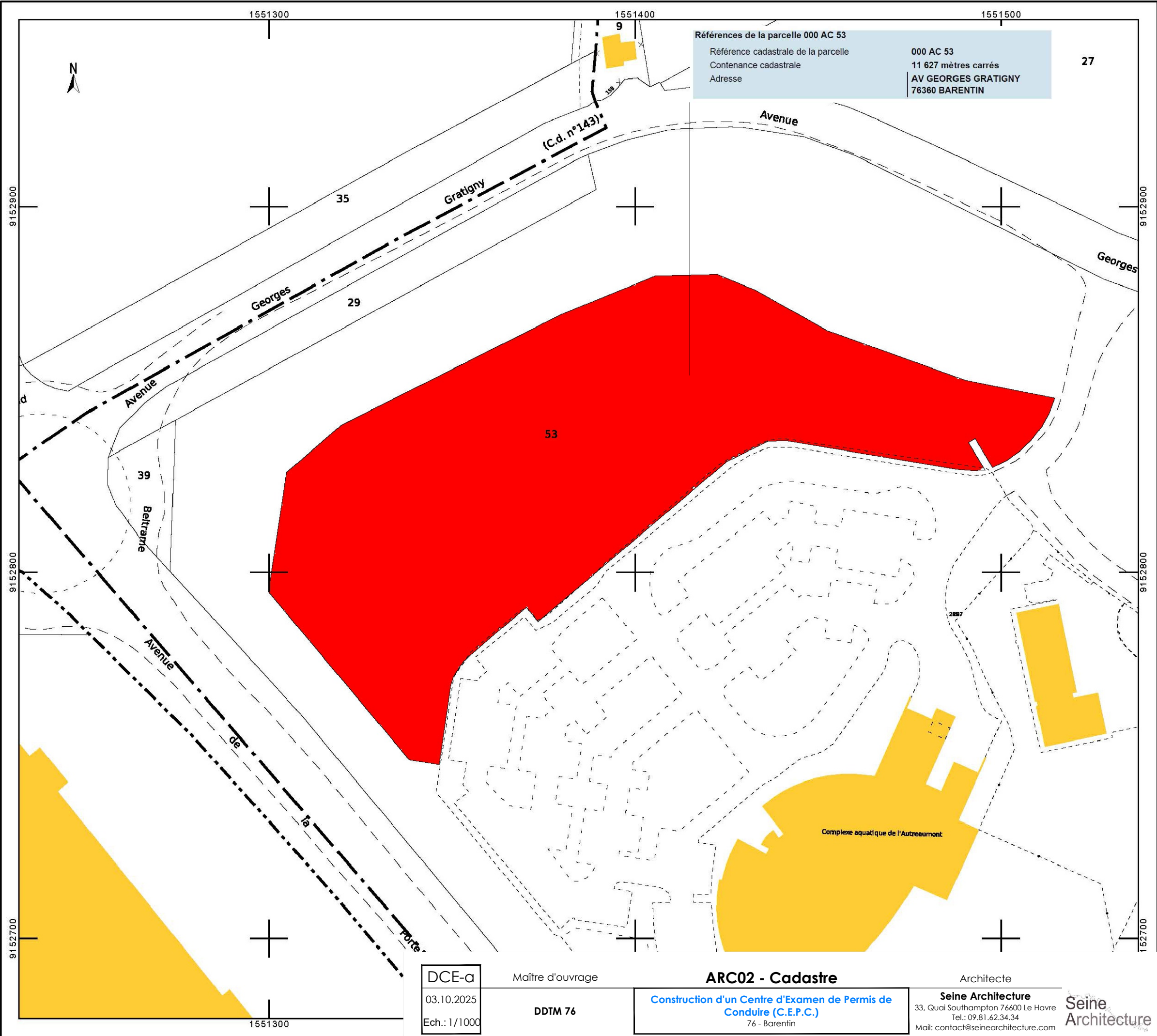

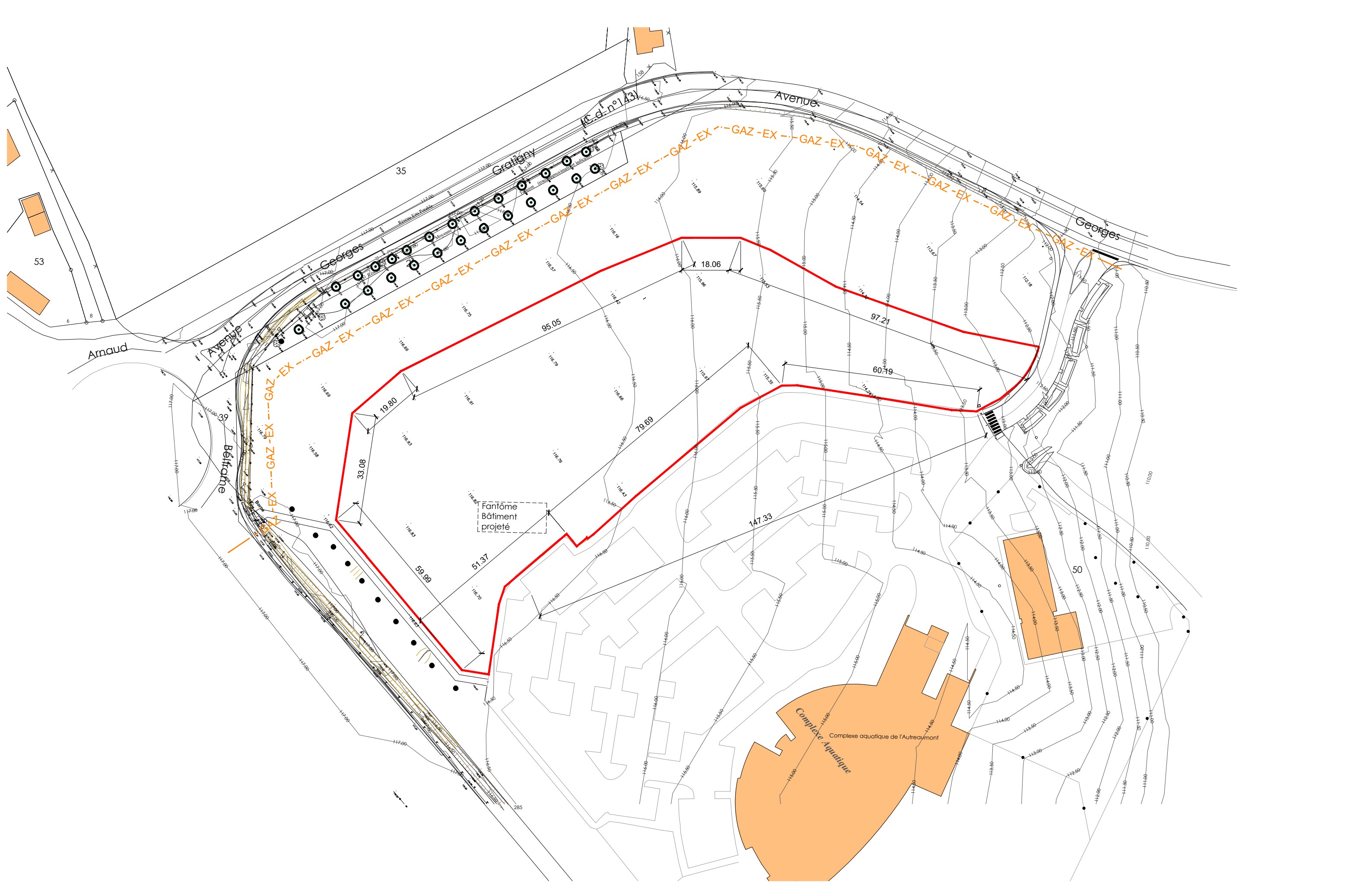

DCE-a
03.10.2025
Ech.: 1/1000

Maître d'ouvrage

DDTM 76

ARC03 - EXISTANT - Masse + TOPO

Construction d'un Centre d'Examen de Permis de
Conduire (C.E.P.C.)
76 - Barentin

Architecte
Seine Architecture
33, Quai Southampton 76600 Le Havre
Tel.: 09.81.62.34.34
Mail: contact@seinearchitecture.com

Seine
Architecture

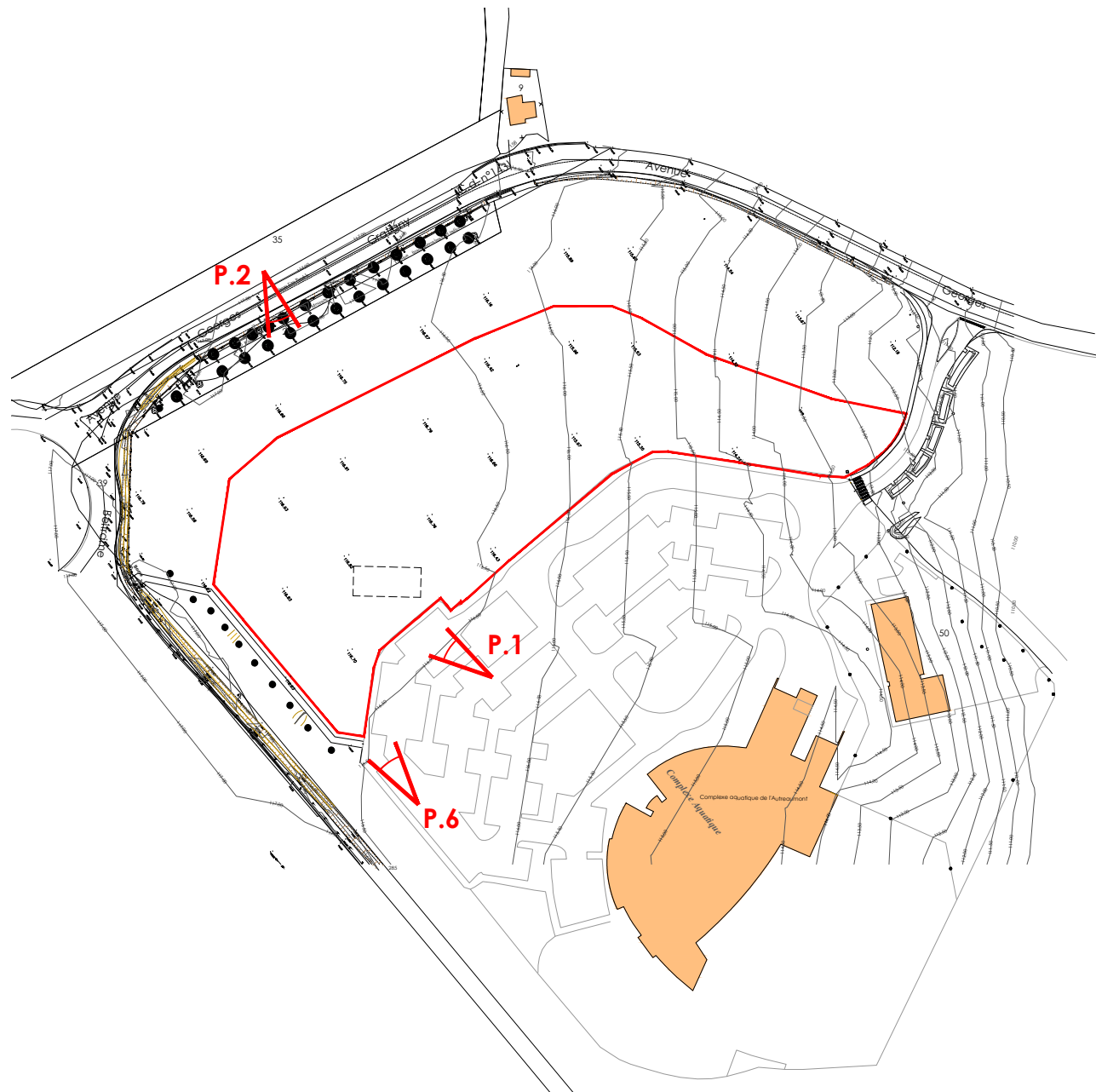

P.1



P.6



P.2

| |
|------------|
| DCE-a |
| 03.10.2025 |
| Ech.: xx |

Maître d'ouvrage

DDTM 76

ARC04
Photos - Environnement Proche

Construction d'un Centre d'Examen de Permis de
Conduire (C.E.P.C.)
76 - Barentin

Architecte

Seine Architecture
33, Quai Southampton 76600 Le Havre
Tel.: 09.81.62.34.34
Mail: contact@seinearchitecture.com

**Seine
Architecture**

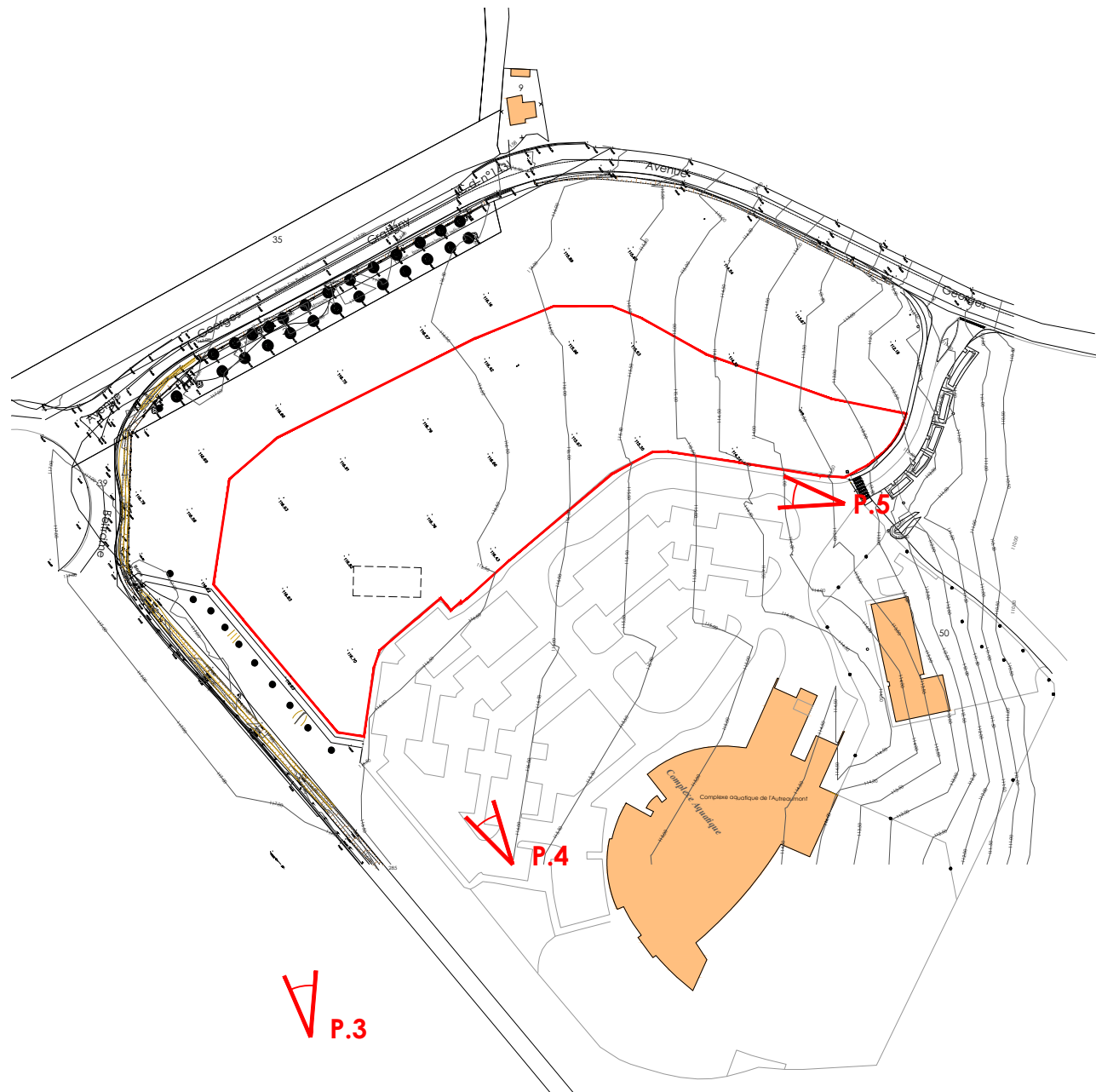

P.3



P.5



P.4

| |
|------------|
| DCE-a |
| 03.10.2025 |
| Ech.: xx |

Maître d'ouvrage

DDTM 76

ARC05
Photos - Environnement lointain

Construction d'un Centre d'Examen de Permis de
Conduire (C.E.P.C.)
76 - Barentin

Architecte

Seine Architecture
33, Quai Southampton 76600 Le Havre
Tel.: 09.81.62.34.34
Mail: contact@seinearchitecture.com

**Seine
Architecture**



Construction d'un Centre d'Examen de Permis de Conduire (C.E.P.C.)
76 - Barentin

DCE
Ind. a

| | | | |
|---|---|--|------------------------------|
| Maitrise d'Ouvrage | Maitrise d'Oeuvre | BET VRD | Date: 03/10/25 Ech: 1/250 |
| DDIM74 Cité administrative Saint-Sauver 38, Cours Calvados 76032 Rouen Cedex | SEINE Architecture 33, Quai Souffron 76600 Le Havre | ECR Environnement Agence de Rouen Bd A. - 47 rue Charles Lindbergh 76500 Boos | |
| BET Economiste | BET Fluides / Thermique | BET Structure | |
| ECIA 19 bd, rue de l'Arbre 80270 Envermeu | Océade Ingénierie 900, rue Harcourt 76200 Boos-Culbourn | SEINE Ingénierie 18, rue Maréchal Joffre 76600 Le Havre | |
| Bureau de contrôle | CSFS | | |
| ALPES CONTRÔLES Agence de Rouen 90 rue Thiers 76000 SAINT-ETIENNE DU ROUYRAY | Bureau VERITAS Construction Bureau de Rouen 190 rue François 20020 CS 80534 76200 Barentin | | |

| Indices | Modifications | Dates | Personne |
|---------|---------------|-------|----------|
| | | | |
| | | | |
| | | | |
| | | | |
| | | | |
| | | | |
| | | | |
| | | | |
| | | | |
| | | | |

NOTA: plans établis d'après relevés Géomètre. Les dimensions sont indiquées et représentent des minimas. L'entrepreneur conserve l'entière responsabilité de ses dimensions.

PROJET
Plan Masse (suivant MASSE ECR - Lot VRD)

ARC11

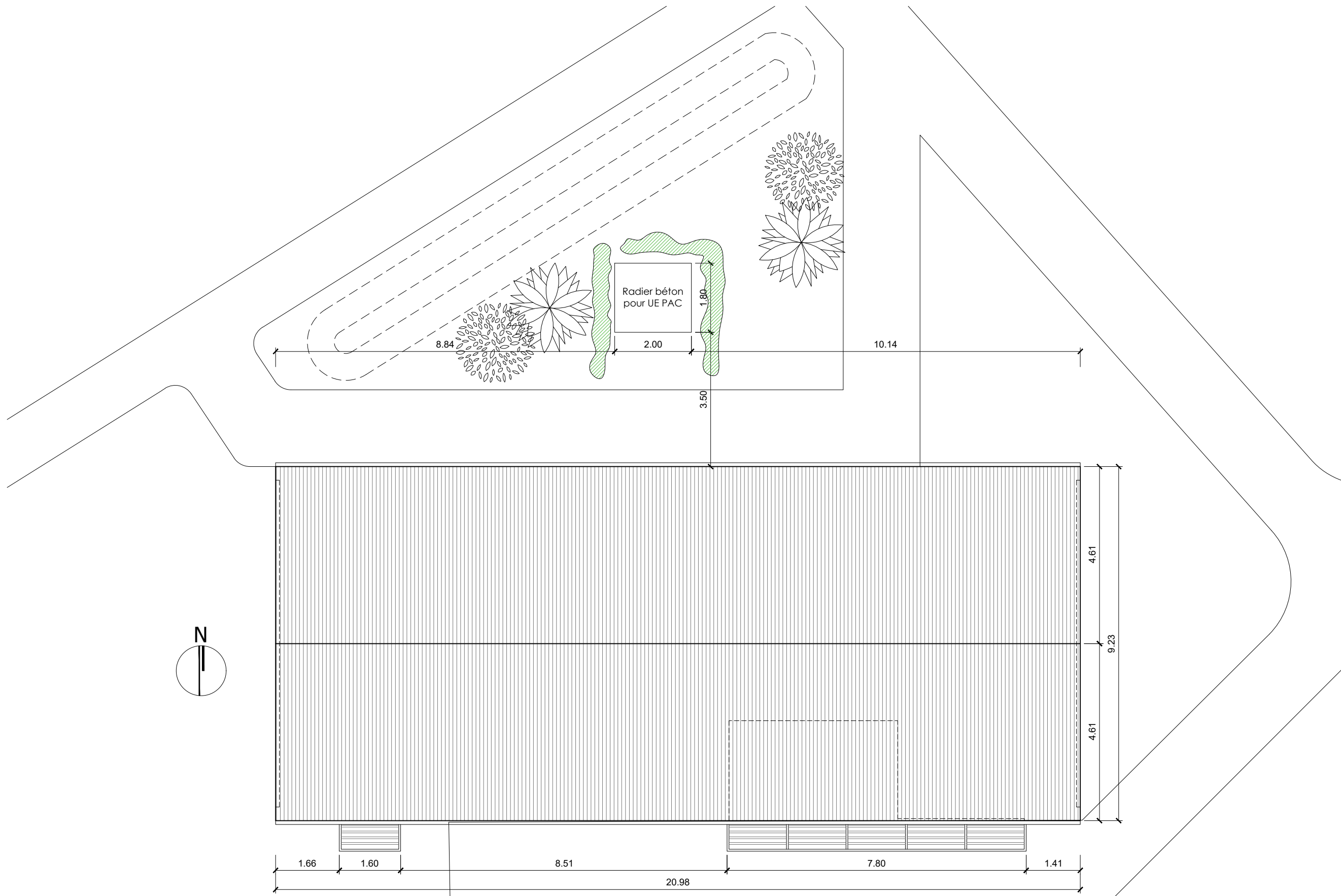

DCE-a

03.10.2025

Ech.: 1/100

Maître d'ouvrage

DDTM 76

ARC12 - Toiture Bâtiment

Construction d'un Centre d'Examen de Permis de
Conduire (C.E.P.C.)
76 - Barentin

Architecte

Seine Architecture
33, Quai Southampton 76600 Le Havre
Tel.: 09.81.62.34.34
Mail: contact@seinearchitecture.com

Seine
Architecture

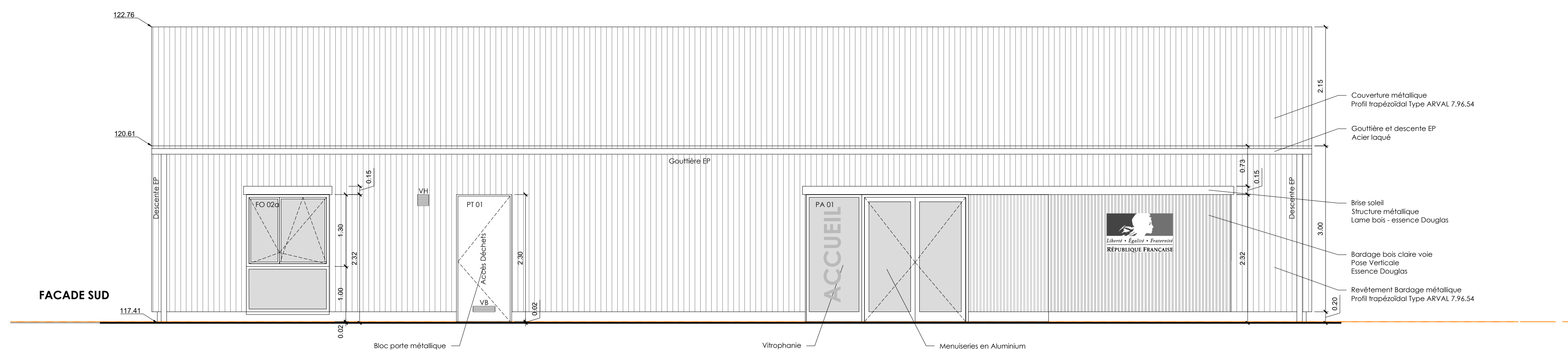
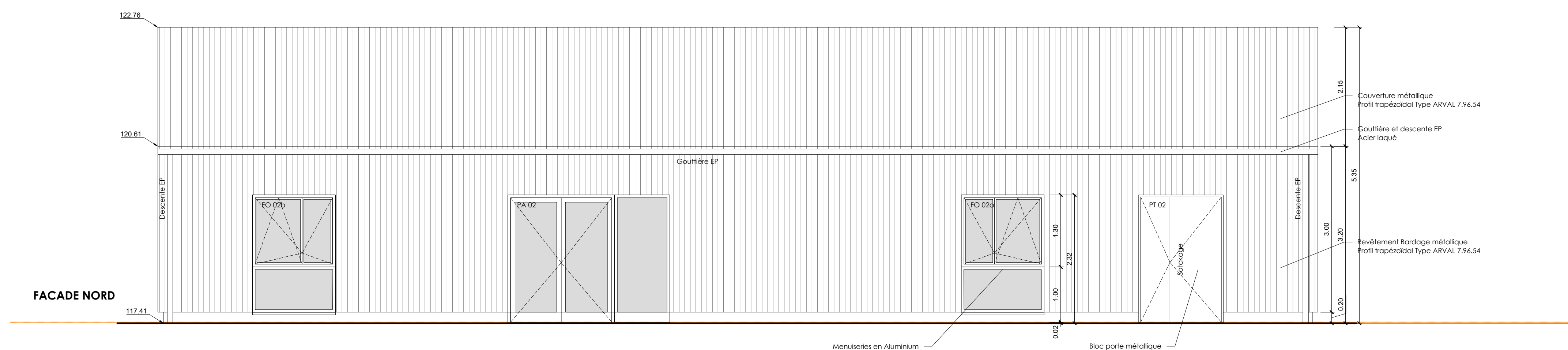
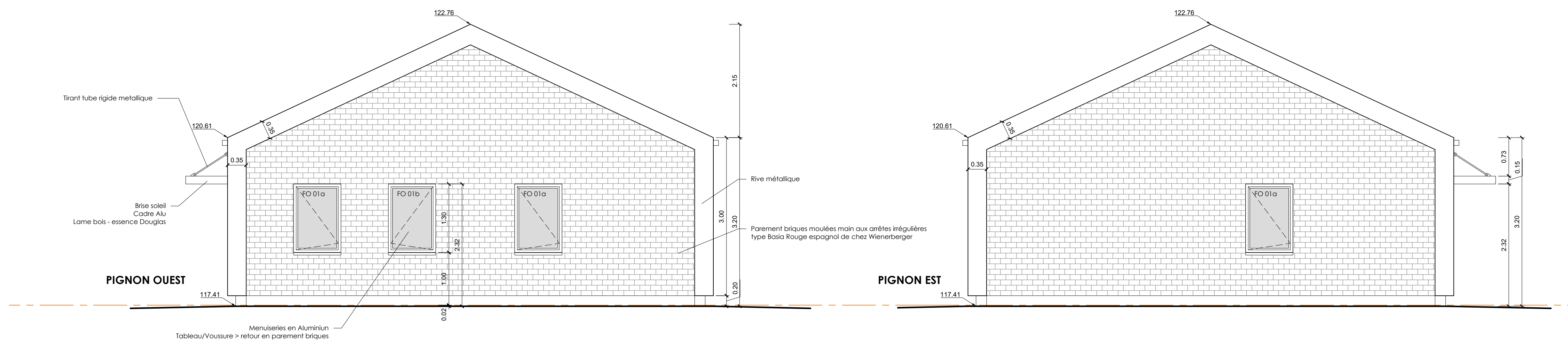

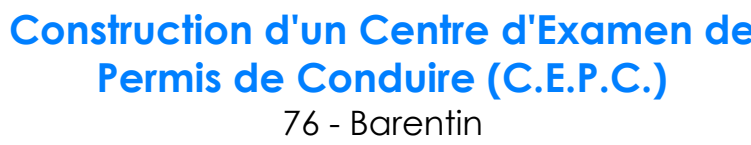

DCE

| | |
|------|---|
| Ind. | c |
|------|---|

| | | | | |
|--|---|--|--------------|-----------------|
| Maîtrise d'Ouvrage | Maîtrise d'Oeuvre | BET VRD Mandataire | | |
| DDTM76 Cité administrative Saint-Séver 38, Cours Clémenceau 76032 Rouen Cedex | SEINE Architecture 33, Quai Southampton 76600 Le Havre | ECR Environnement Agence de Rouen Bât. A - 67 rue Charles Lindbergh 76520 Boos | | |
| BET Economiste | BET Fluides / Thermique | BET Structure | Date: | 03/10/25 |
| ECLA 19 bis, rue de l'Abbaye 80570 Embreville | Océade Ingénierie 900, rue Herbeuse 76230 Bois-Guillaume | SEINE Ingénierie 98, rue Marechal Joffre 76600 Le Havre | Ech: | 1/50 |
| Bureau de contrôle | CSPS | | | |
| ALPES CONTRÔLES Agence de Rouen 50 rue Elmore Bugatti 76800 SAINT ETIENNE DU ROUVRAY | Bureau VERITAS Construction Ineouvillie Cedex 190 Rue François Jacob CS 80534 76235 Ineouvillie Cedex | | | |

[illegible]

NOTA: plans établis d'après relevés Géomètre. Les dimensionnements sont indicatifs et représentent des minimas.
L'entrepreneur conserve l'entière responsabilité de ses dimensionnements.

Coupes C1 & C2

ARC14

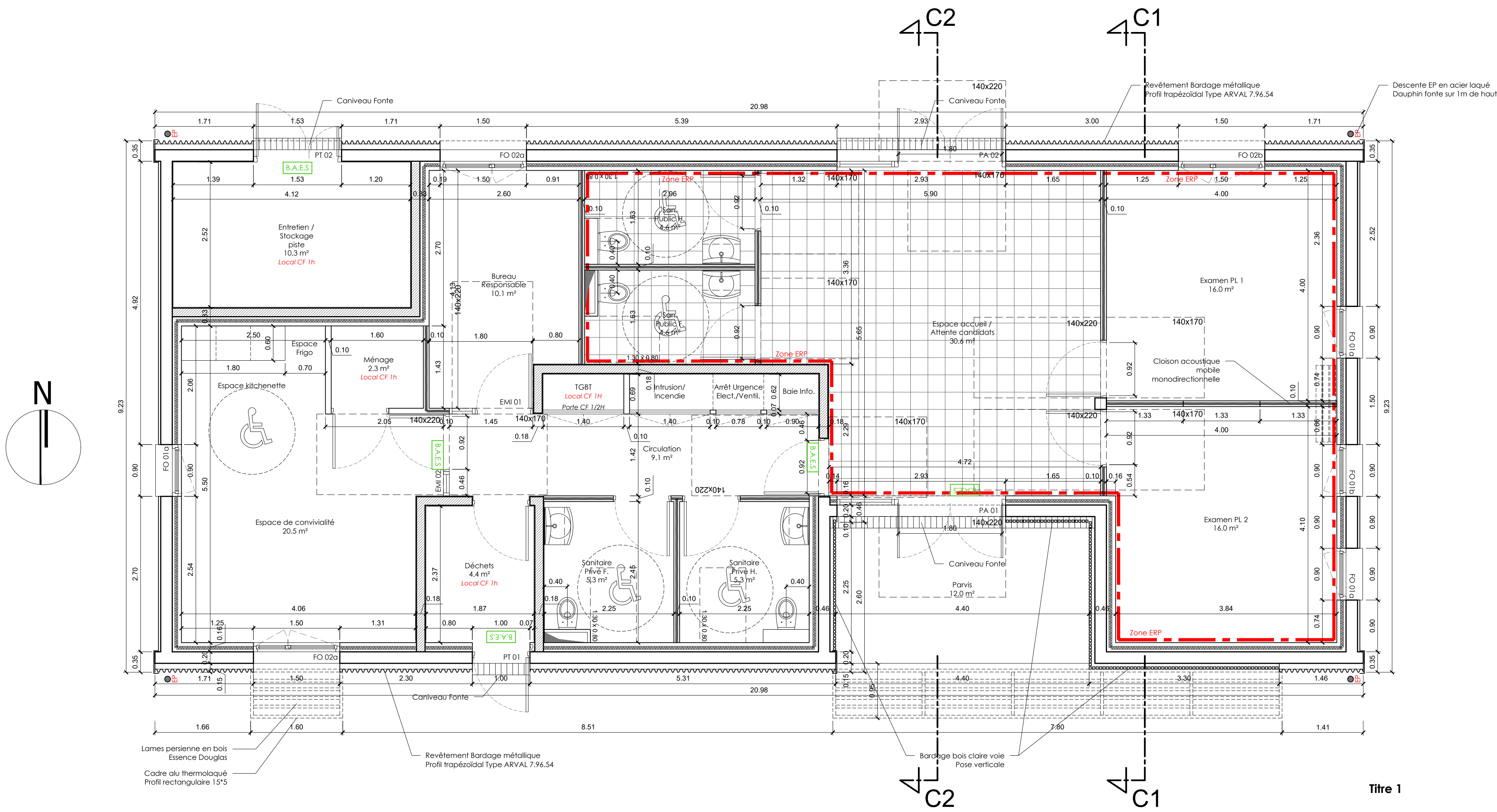

Construction d'un Centre d'Examen de
Permis de Conduire (C.E.P.C.)
76 - Barentin

DCE
Ind. a

| | | | |
|--|--|--|-----------------------------|
| Maitrise d'Ouvrage | Maitrise d'Oeuvre | BET VRD Mandatitaire | Date: 03/10/25 Ech: 1/50 |
| DDTM76 Cité administrative Saint-Sever 38, Cours Clémenceau 76032 Rouen Cedex | SEINE Architecture 33, Quai Southampton 76600 Le Havre | ECR Environnement Agence de Rouen Bot.A - 67 rue Charles Lindbergh 76520 Boos | |
| BET Economiste | BET Fluides / Thermique | BET Structure | |
| ECLA 19 bis, rue de l'Abbaye 80570 Embreville | Océade Ingénierie 900, rue Herbeuse 76230 Bois-Guillaume | SEINE Ingénierie 98, rue Maréchal Joffre 76600 Le Havre | |
| Bureau de contrôle | CSFS | | |
| ALPES CONTRÔLES Agence de Rouen 50 rue Etienne Bugatti 76800 SAINT ETIENNE DU ROUVRAY | Bureau VERITAS Construction Ineuville Cedex 190 Rue François Jacob CS 80534 76235 Ineuville Cedex | | |

| Indices | Modifications | Dates | Perso |
|---------|---------------|-------|-------|
| | | | |
| | | | |
| | | | |
| | | | |
| | | | |
| | | | |
| | | | |
| | | | |
| | | | |
| | | | |

NOTA: plans établis d'après relevés Géomètre. Les dimensionnements sont indicatifs et représentent des minimas.
L'entrepreneur conserve l'entière responsabilité de ses dimensionnements.





| | | | | |
|------------|------------------|--|---|--|
| DCE-a | Maître d'ouvrage | | Architecte | |
| 03.10.2025 | DDTM 76 | | Seine Architecture 33, Quai Southampton 76600 Le Havre Tel.: 09.81.62.34.34 Mail: contact@seinearchitecture.com | |
| Ech.: - | | | ARC22 - Volumétrie Bâtiment Construction d'un Centre d'Examen de Permis de Conduire (C.E.P.C.) 76 - Barentin | |

Seine
Architecture

